Rhizome

impact8 esplanade

esplanade

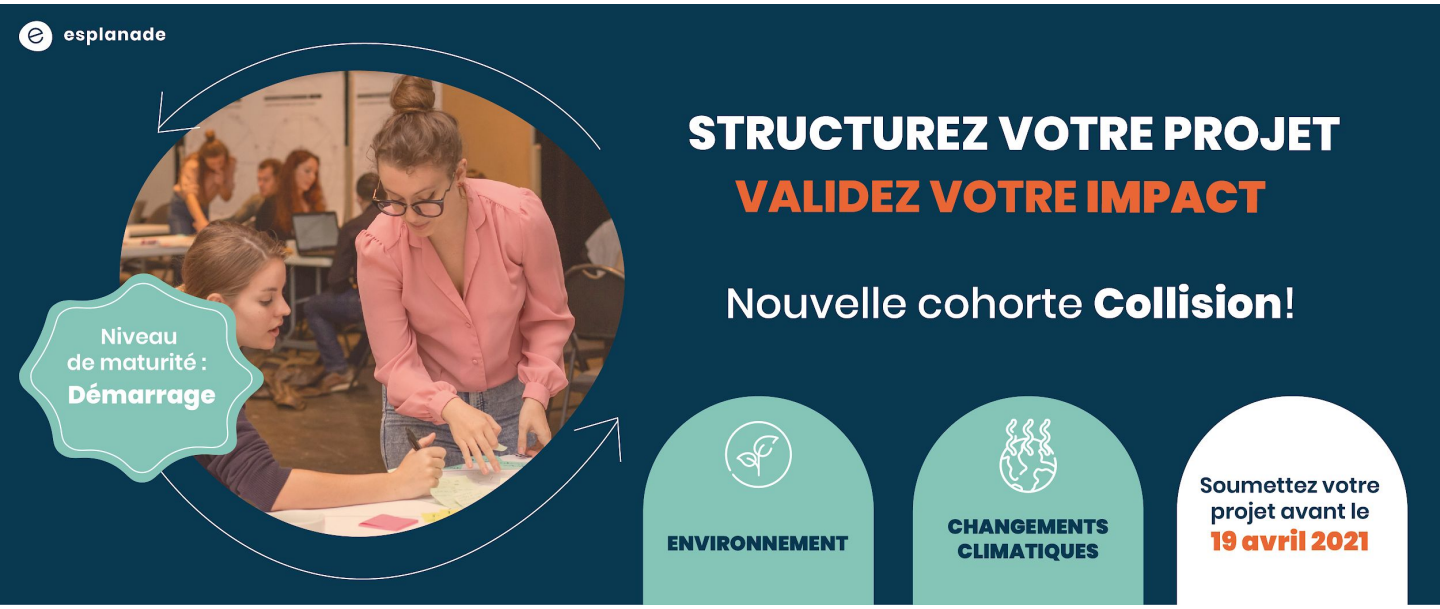

Guide du programme Collision - édition 6 *Environnement et Changements Climatiques*

Date limite de dépôt des projets : 19 Avril 2021

Stratégie bioalimentaire Montérégie

McConnell

Mirella&Lino Saputo Foundation

Montréal

ESPLANADE - IMPACT8

L'Esplanade est le **premier accélérateur** des entrepreneur.e.s d'impact social et environnemental du Québec.

Dans le but de **relever collectivement** les défis sociaux et environnementaux, l'Esplanade a pour mission de **catalyser** une communauté d'entrepreneur.e.s, d'innovateur.trice.s et d'organisations, ainsi que de les **accompagner** à accroître leurs impacts et pérenniser leurs projets.

impact8 est un parcours d'accompagnement, développé par l'Esplanade, dédié aux acteurs de changement souhaitant concilier viabilité économique et impact social.

Pôle Environnement et changements climatiques

ALLIER IMPACT SOCIAL ET ENVIRONNEMENTAL

Le Pôle d'innovation sociale en environnement et changements climatiques s'intéresse aux approches novatrices autant dans les processus que dans les produits et services répondant à des objectifs de transition énergétique et de lutte aux changements climatiques. On peut notamment nommer les enjeux suivants:

- Réduction des GES
- Gestion des matières résiduelles
- Technologies propres et vertes
- Économie circulaire
- Mobilité durable
- Etc...

Appel à solutions pour la Montérégie

Vous cherchez un terrain d'expérimentation sur lequel déployer votre projet visant à réduire le gaspillage alimentaire?
Notre partenaire **Stratégie bioalimentaire Montérégie** recherche de nouvelles solutions en gestion des surplus agroalimentaires: conditionnement ou transformation des denrées, main d'oeuvre, mutualisation de ressources, solutions logistiques diverses (entreposage, gestion de stock, quantification des pertes et du gaspillage, etc).

Si votre projet touche à ces enjeux et que vous recherchez une opportunité pour le déployer, c'est le moment idéal pour postuler à notre cohorte Collision de ce printemps!

PARCOURS IMPACT8

impact8 est un parcours d'accompagnement développé par l'Esplanade et dédié aux acteur.trice.s de changement souhaitant concilier viabilité économique et impact social.

Nous souhaitons ainsi **faciliter votre parcours d'entrepreneur.e** vers le développement d'un modèle d'affaires pérenne en adéquation avec l'impact social que vous souhaitez générer.

Le parcours impact8 s'inscrit dans un continuum d'accompagnement allant de 3 à 24 mois. Composé de **4 programmes** - Ébullition, Collision, Accélération, Transformation - il s'adresse à toutes les personnes et les organisations à fort potentiel d'impact, **quel que soit leur stade de développement et leur statut juridique**.

Notre équipe est appuyée par un solide **écosystème** de plus de 100 coach.e.s et d'expert.e.s pour vous offrir les meilleurs outils, conseils, et pratiques en matière d'accompagnement entrepreneurial.

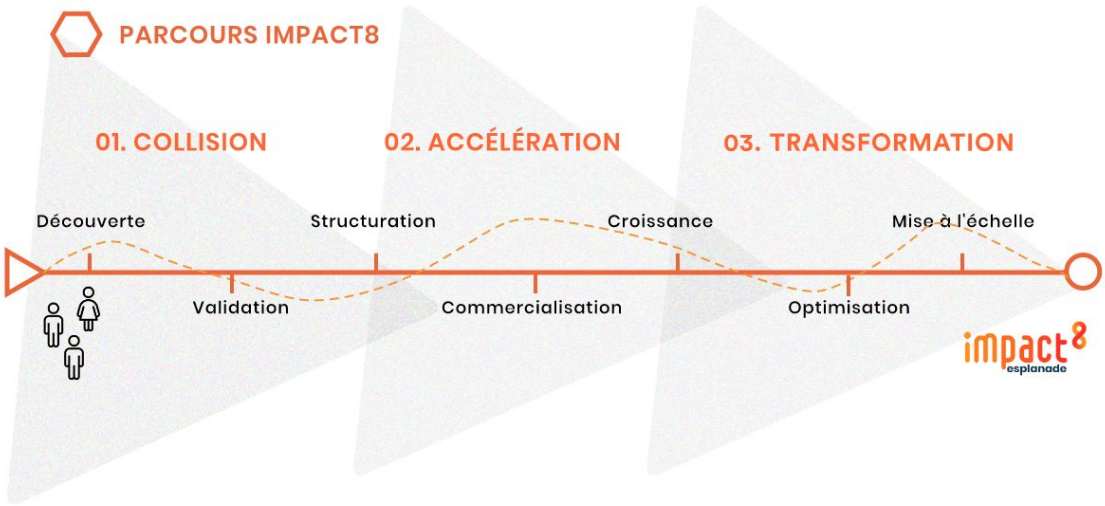

PROGRAMME COLLISION

1. Objectifs du programme

Le programme Collision propose un **accompagnement sur 3 mois** propice à la collision d'idées afin de vous permettre de briser les silos existants, provoquer les rencontres et les chocs nécessaires à l'émergence de nouvelles solutions dans le secteur de la santé communautaire.
Le programme a pour objectif de susciter les **réflexions stratégiques** nécessaires autour de l'articulation de **l'impact ciblé comme coeur du modèle d'affaires de votre projet**. Nous souhaitons que chaque entrepreneur.e termine le programme avec une preuve de concept validée, une proposition de modèle d'affaires solide et tous les outils en main pour préparer une phase de commercialisation.

Comprendre et définir votre impact

Clarifiez et validez l'impact de votre organisation et de vos solutions

Placer l'impact au cœur de votre modèle d'affaires

Consolidez votre modèle d'affaires autour d'une approche innovante conciliant viabilité économique et impact social.

Intégrer un écosystème d'acteurs de changement

Provoquez les rencontres et créez les collaborations qui vous guideront dans votre aventure entrepreneuriale.

Développer votre savoir-être

Révélez votre potentiel entrepreneurial : incarnez les valeurs qui guident vos actions au quotidien.

Comprendre votre écosystème

Plongez dans votre écosystème pour faire émerger les points de contact entre enjeux, besoins et solutions.

Valider votre idée

Confrontez vos idées pour développer une solution répondant aux besoins réels de vos utilisateurs.

PROGRAMME COLLISION

2. Contenu

Le programme Collision débute par un Bootcamp de 2 jours et est ensuite déployé sur 3 mois lors desquels vous êtes accompagné.e sur les points clés du développement de votre projet d'impact. Le coeur du programme est composé de 4 modules thématiques : écosystème, validation, impact et modèle d'affaires.

Intégrer l'accélérateur impact8, c'est aussi l'opportunité de bénéficier de **l'expertise et du réseau de nos partenaires** pour vous aider à co-construire au moyen de terrains d'expérimentation selon votre secteur d'activité. C'est aussi entrer dans la **communauté** engagée des entrepreneur.e.s de l'Esplanade et de son **écosystème,** et recevoir un **accompagnement sur-mesure** à l'écoute de vos besoins.

Grâce à ses partenaires financiers, l'Esplanade prend en charge près de 95% des frais d'accompagnement. Une fois sélectionné.e.s, les participant.e.s devront s'acquitter des frais restants qui représentent une participation symbolique de 350$ + taxes. Si vous avez moins de 35 ans, vous pourriez être éligible au support financier de LOJIQ.

PRÊTS À VOUS LANCER ?

1. À qui s'adresse ce programme ?

Vous adressez une solution innovante à un enjeu en **Environnement et Changements climatiques** et vous êtes :

Plus précisément :

+ Vous êtes une **start-up** développant une technologie ou un service qui contribue à l'amélioration des milieux de vie et des communautés ?

+ Vous êtes un.e **professionnel.le de votre secteur** et vous avez un projet pour en améliorer le fonctionnement ou les pratiques dans l'optique de générer des retombées sociales/environnemental positives ?

+ Vous êtes un **OBNL/Coop** au service de populations vulnérables et vous souhaitez être accompagné dans votre démarche d'innovation sociale ?

+ Vous êtes un.e **entrepreneur.e** et vous avez une idée innovante pour révolutionner votre secteur d'activité ?

+ Vous êtes un.e **chercheur.e** et vous souhaitez valoriser vos résultats de recherche dans une démarche entrepreneuriale ?

+ Vous êtes une **organisation établie depuis plusieurs années** et vous cherchez un accompagnement dans le lancement d'un nouveau projet pour lequel vous devrez développer un nouveau modèle d'affaires ?

PRÊTS À VOUS LANCER ?

2. Quels projets soumettre ?

Vous correspondez à un des profils expliqués en page 6 et en plus :

+ Vous développez un **projet innovant en environnement et changements climatiques avec un fort potentiel d'impact positif et de transformation** sur les communautés (potentiel de résolution d'un problème identifié, potentiel de mise à l'échelle, etc.)
+ Votre **projet répond de manière innovante, efficiente et réaliste** à un **problème** ou à un **besoin** identifié dans le secteur environnemental / changements climatiques, en lien par exemple avec les domaines de l'économie circulaire, l'énergie propre, la conservation de la biodiversité et ressources naturelles, etc...

Toutes les structures juridiques (obnl, coop, inc., institution) sont invitées à appliquer. Nous acceptons également les équipes n'ayant pas encore de structure juridique.

3. Pourquoi appliquer ?

En intégrant le programme Collision, vous avez accès à :

+ Un programme d'accompagnement **sur mesure** 100% adapté au format virtuel.
+ Du **coaching personnalisé** par des expert.es identifié.es selon vos besoins
+ Des rencontres et l'accès à un réseau **d'investisseur.e.s sensibles à l'impact**
+ L'accès aux partenaires privilégiés de l'Esplanade pour préparer des **projets pilotes** ou des **vitrines technologiques**
+ Un réseau de plus de **100 coach.e.s et expert.e.s**, qui vous soutiendront dans chaque étape clé de votre démarche
+ Des **formations** et **ressources** accessibles en tout temps au moyen d'outils de pointe
+ Le soutien de la **communauté** d'innovateurs et d'entrepreneurs sociaux de l'Esplanade
+ Une **visibilité accrue** sur les plateformes de l'Esplanade

Nous cherchons des entrepreneur.e.s ambitieux.ses décidé.s à faire de leur idée un projet entrepreneurial viable générant un impact positif sur les communautés et les systèmes!

SÉLECTION DES PROJETS

1. Processus de sélection

Le processus de sélection se déroule en 3 phases :

+ **Pré-sélection** : une première sélection sera effectuée à la réception des dossiers de candidatures, selon les critères mentionnés ci-dessous.

+ **Bootcamp** : jusqu'à 15 projets seront ensuite invités à participer au bootcamp où les équipes seront mises en action sur l'Impact Gap Canvas. Coach.e.s et expert.e.s seront présent.e.s pour évaluer les équipes tout au long de l'exercice.

+ **Sélection finale** : suite au bootcamp, jusqu'à 10 projets seront sélectionnés pour participer au programme Collision.

2. Critères d'évaluation

Nous sélectionnons les projets tant sur la qualité et le potentiel de leur impact que sur la capacité de l'équipe à porter le projet et à le faire grandir. Le jury portera donc une attention particulière à :

+ **Pertinence et réalisme** du projet proposé pour le secteur concerné.

+ **Potentiel d'impact social et environnemental** sur les communautés identifiées et potentiel de changement d'échelle.

+ **Motivation, niveau d'engagement** dans le programme et les activités proposées et **expertise démontrée** des porteurs de projet (expérience d'affaires et connaissance du secteur) .

+ Posture d'**apprentissage** et de **collaboration** des porteurs de projet pour s'engager dans une **démarche de coaching** (vous êtes prêts à vous questionner, à préparer les rencontres et à vous engager à réaliser les actions identifiées dans le cadre du programme, etc.)

+ **Disponibilité** pendant toute la durée du programme (mai à juillet) pour assister au bootcamp et aux 4 journées de modules du programme.

+ **Qualités d'observation et d'empathie** afin de développer une solution adéquate au problème que vous cherchez à résoudre.

SÉLECTION DES PROJETS

3. Calendrier de recrutement

22 mars	6 avril	19 avril	23 avril	6 et 7 mai	21 mai
Ouverture appel à projets	Session d'informations	Clôture appel à projets	Présélection	Sélection finale	Début du programme

Dates des modules et rencontres :

Bootcamp : 6 et 7 Mai 2021
Module 1 : 21 Mai 2021
Module 2 : 4 Juin 2021
Module 3 : 18 Juin 2021
Module 4 : 9 Juillet 2021

Liens utiles :
Site web : http://bit.ly/3vC8521
Formulaire de candidature : https://bit.ly/3rjI1W3
Session d'information : http://bit.ly/2QnJXQz

Pour toute question : impact8@esplanade.quebec